

Proceso de euskaldunización de los trabajadores y trabajadoras del Ayuntamiento de Bilbao

La Subdirección de Euskera del Área de Euskera y el Negociado de Formación y Comunicación Interna del Área de Recursos Humanos son los responsables del proceso de euskaldunización de los trabajadores.

El decreto 86/1997, que regula del proceso de normalización del uso del euskera, señala que las administraciones públicas en cada periodo de planificación fijarán el índice de obligado cumplimiento (el porcentaje de puestos de trabajo que tiene asignado un perfil lingüístico preceptivo).

Tomando como base los datos del censo de población de 2001, el 28,8% de los puestos de trabajo del Ayuntamiento de Bilbao tendrán asignado un perfil lingüístico preceptivo.

Ese porcentaje se obtiene mediante esta operación: $\text{Euskaldunes} + (\text{casi euskaldunes}/2)$.

El índice o porcentaje aumentará en la medida en que aumente el número de bilbaínos y bilbaínas euskaldunes o casi euskaldunes (consultar los datos sobre competencia lingüística).

- Datos del 1992 al 2012

| | | 1992 | 2002 | 2012 |
|-------------------------|---------------|--------|--------|--------|
| Índice de preceptividad | | 19,28% | 26,04% | 28,80% |
| Preceptivos | | 497 | 609 | 688 |
| No preceptivos | | 2.082 | 1.729 | 1.700 |
| Preceptivos | Acreditado | 53 | 400 | 792 |
| | 1 menos | 34 | 50 | 28 |
| | Exento | 56 | 56 | 43 |
| | Vacante | 29 | 78 | 44 |
| | Sin acreditar | 351 | 56 | 9 |
| No preceptivos | Acreditado | 0 | 116 | 214 |
| | 1 menos | 0 | 116 | 191 |

| | | | | |
|-------|------------|----|-----|------|
| TOTAL | Acreditado | 53 | 516 | 1006 |
| | 1 menos | 34 | 166 | 219 |

- Nivel de acreditación de los perfiles lingüísticos

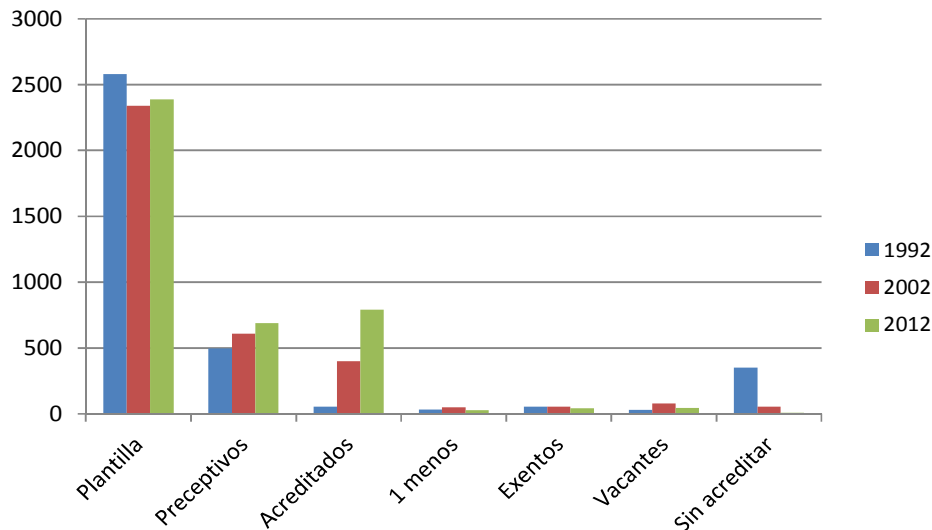

Indicador:

- **Preceptivo:** Número de trabajadores y trabajadoras que han acreditado el perfil lingüístico correspondiente a su puesto de trabajo.
- **Sin acreditar:** Número de trabajadores y trabajadoras que no han acreditado el perfil lingüístico correspondiente a su puesto de trabajo.
- **1 menos:** Número de trabajadores y trabajadoras que han acreditado el perfil lingüístico inferior al correspondiente a su puesto de trabajo.
- **Exentos:** Número de trabajadores y trabajadoras que están exentos por la edad (trabajadores y trabajadoras que al comienzo del plan superaban los 45 años).
- **Vacante:** Número de puestos que en el momento de realizar la medición se hallaban vacantes (esos puestos están cubiertos por trabajadores con el perfil lingüístico correspondiente al puesto de trabajo).

El año 2012, teniendo en cuenta tanto los puestos de trabajo con perfil lingüístico preceptivo como los no preceptivos, el **42%** (1006 trabajadores y trabajadoras) de todos los trabajadores han acreditado el perfil lingüístico correspondiente.